

*the better way for metering solutions*

## CAMP-CARD SYSTEM

**Bezhotovostní platební styk**

**Vhodné pro kempy, maríny, kotviště, tržiště**

**Založený na RFID - transpondérní technologii**

## PŘÍKLADY POUŽITÍ

- bezhotovostní zúčtování dodávek energie a vody
- kontrola likvidace odpadních vod



## PŘÍKLADY POUŽITÍ

- dávkování vody do sprch
- ovládání automatických praček atd.



## PŘÍKLADY POUŽITÍ

- kontrola vstupu do objektu
- ovládání vstupních závor



## PŘÍKLADY POUŽITÍ

- čerstvé doplňování vody pro námořní a říční plavby



## PŘÍKLADY POUŽITÍ

- rozvaděče pro tržiště nebo výstavy na nekryté ploše



## DOBÍJENÍ KARTY

- PC-Software PREMOS-CAMP
- dobytí částky a data na kartě
- zúčtování zůstatku na kartě, účetní statistika, tisk faktur

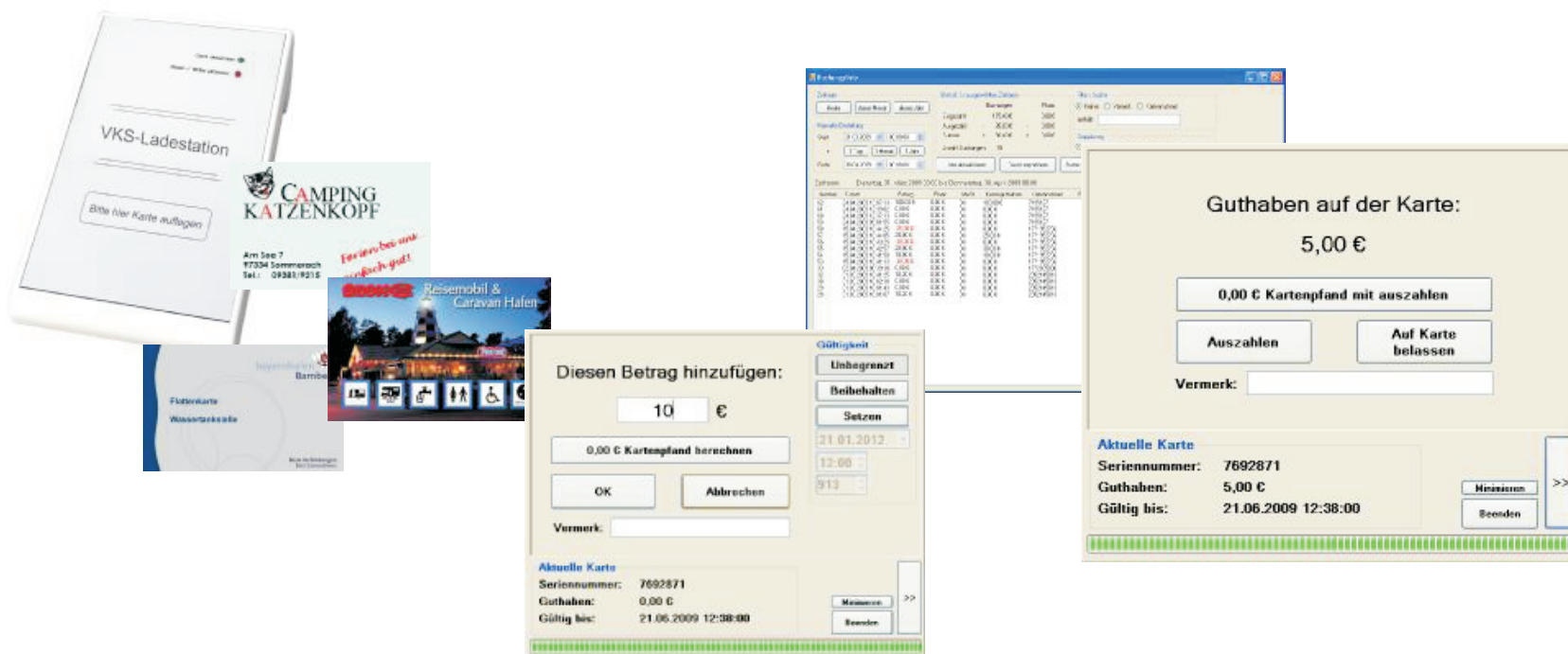

## OBSLUHA RFID-KARTY

- software pro kapesní PC-PREMOS (přenosný)
- zúčtování zůstatku na kartě a přehrání zůstatku
- tisk faktury

### Buchungsstatistik

#	Zeit	Betrag		
503	23.05.08 07:30	2,50 €	E	
502	23.05.08 07:30	-80,00 €	A	
501	23.05.08 07:30	25,00 €	E	
500	23.05.08 07:27	55,00 €	E	
14	23.05.08 07:22	-22,00 €	A	

Ausgewählte Buchung(n) löschen

Details für Ausgewählte Buchung

Beleg erneut drucken

8	23.05.08 07:20	0,52 €	E	
5	23.05.08 07:20	1,00 €	E	
3	23.05.08 07:20	59,00 €	E	
2	23.05.08 07:20	58,20 €	E	

Buchungsübersicht | Buchungsverwaltung

Buchung | Stats | Drucker | Sonstiges | Sys

Auf der aktuellen Karte ist ein Restguthaben vorhanden!

Rest auszahlen 2,50 €

Karte beladen 0,00 €

Karteneinschalten

Buchung | Stats | Drucker | Sonstiges | Sys

### Buchungsstatistik

#	Zeit	Betrag		
503	23.05.08 07:30	2,50 €	E	

Details für Buchung 13 ok

Einzahlung  
1 Datum: 23.05.08  
1 07:22:34  
1 Betrag: 22,00 €  
1 MwSt: 19%  
9 Karte: 3359191066

5	23.05.08 07:20	1,00 €	E	
3	23.05.08 07:20	59,00 €	E	
2	23.05.08 07:20	58,20 €	E	

Buchungsübersicht | Buchungsverwaltung

Buchung | Stats | Drucker | Sonstiges | Sys





## DOBÍJECÍ A ZÚČTOVACÍ TERMINÁL (EC)

- dobítí, vydání, zúčtování a odebrání RFID karty
- placení v hotovosti nebo kartami EC (Maestro)
- kontrolní tisk částky, "pay for site or morning"



## **KRALgroup**

Ing. Alena Kurillová & Ing. Leoš Rosol

### **Váš partner pro měření energií**

ELEKTROMĚRY NA LIŠTU DIN  
REPASOVANÉ ELEKTROMĚRY  
PŘEDPLATITELNÉ ELEKTROMĚRY  
KARTOVÉ A GSM ELEKTROMĚRY  
SPECIÁLNÍ ELEKTROMĚRY A MĚŘICÍ TECHNIKA PRO ROZVÁDĚČE  
OSTATNÍ PRO MĚŘENÍ ELEKTRICKÉ ENERGIE  
MĚŘICÍ TRANSFORMÁTORY PROUDU  
MĚŘENÍ ENERGIÍ V PŘÍSTAVIŠTÍCH A KOTVIŠTÍCH LODÍ (MARÍNY)  
MĚŘENÍ ENERGIÍ V KEMPECH, VE VELETRŽNÍCH, VÝSTAVNÍCH, OBCHODNÍCH, KOMERČNÍCH  
A ADMINISTRATIVNÍCH CENTRECH  
SYSTÉMY ENERGETICKÉHO MANAGEMENTU (M-Bus, PLC, GSM, RS-485, EIB, INSTA-BUS)

Rádi Vám poradíme